

LA PROSPETTIVA DI QUESTO DOCUMENTO RAPPRESENTA ALL'INDIZIONE DEL CLIENTE, SENZA ESPRESSA AUTORIZZAZIONE SCRITTA DELL'INGEGNERE DEL LAVORO.

Piano Terra - Idrico sanitario  
Scala 1 : 50

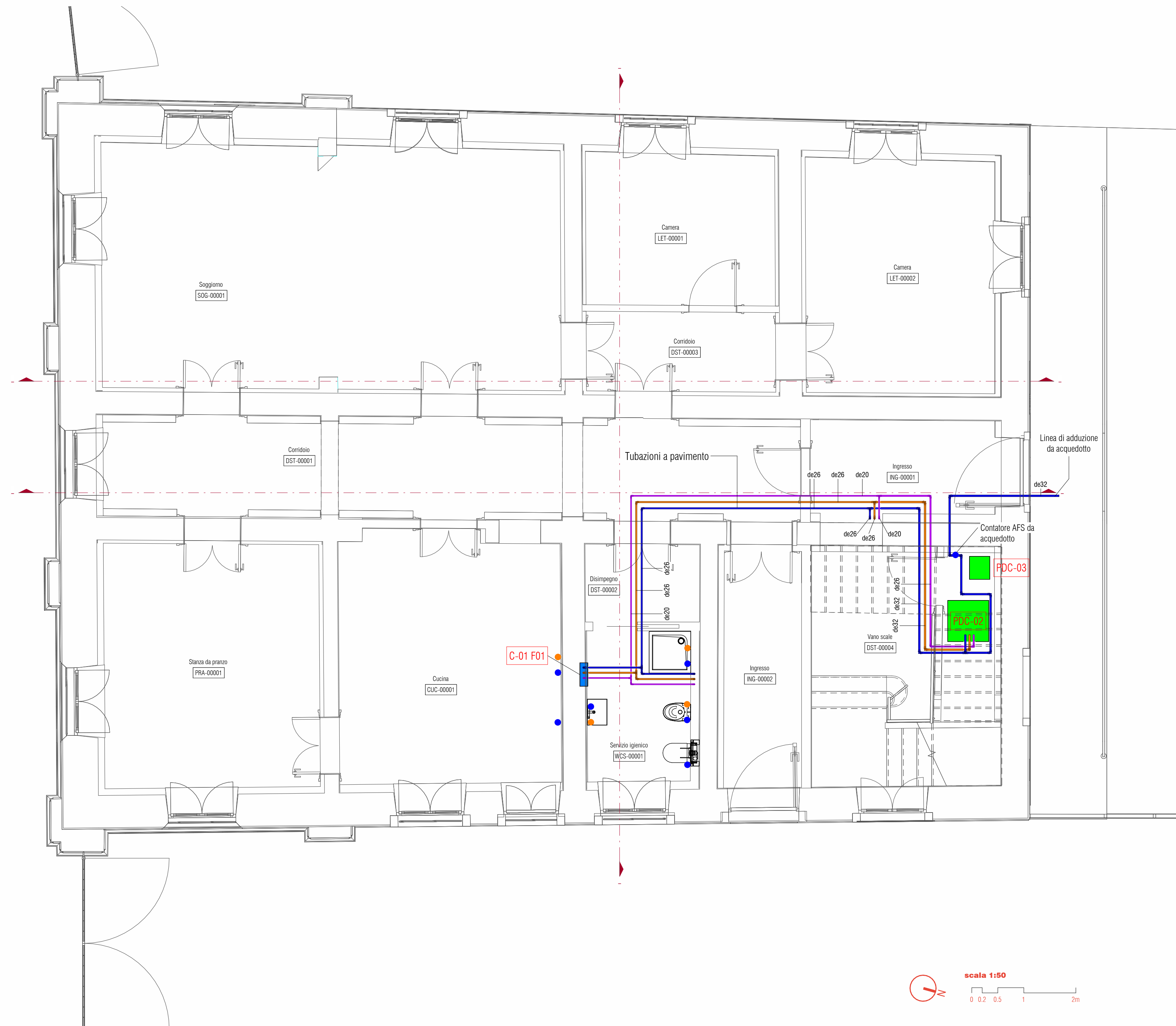

Piano Terra - Scarichi  
Scala 1 : 50

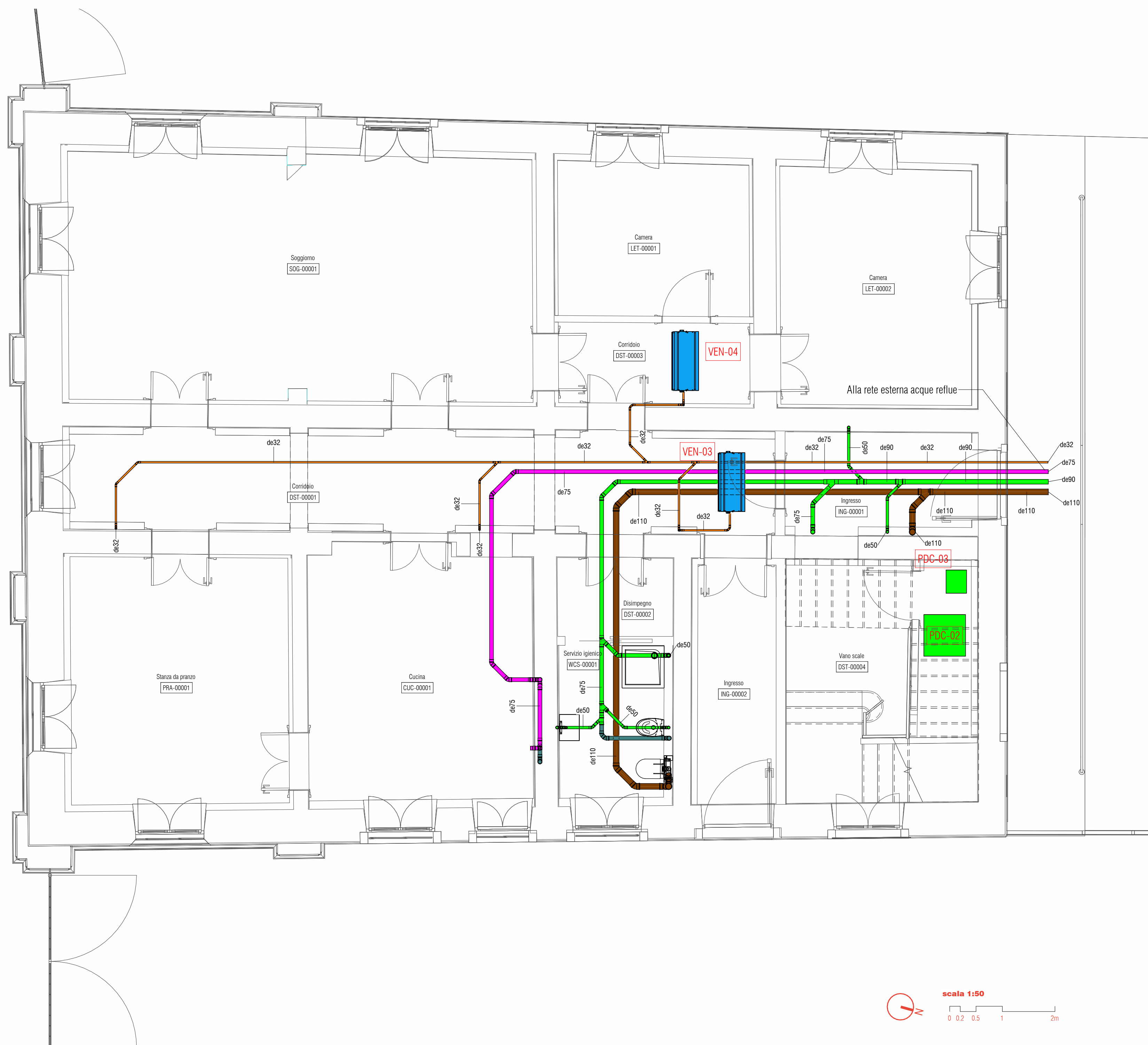

Legenda

	Linea acqua fredda sanitaria in multistrato isolato.
	Linea acqua calda sanitaria in multistrato isolato.
	Linea acqua calda ricircolo in multistrato isolato.
	Punti di utilizzo: caldo, freddo, doppio
	Collettore idrico sanitario per acqua calda e fredda. Installazione a parete in apposita cassetta da incasso.
	Linea scarico acque nere, tubazioni in PEHD silenziate
	Linea scarico acque saponate, tubazioni in PEHD silenziate
	Linea scarico acque cucina, tubazioni in PEHD silenziate
	Linea scarico condense, tubazioni in PEHD silenziate
	Linea di ventilazione, tubazioni in PEHD silenziate

Particolare collettore

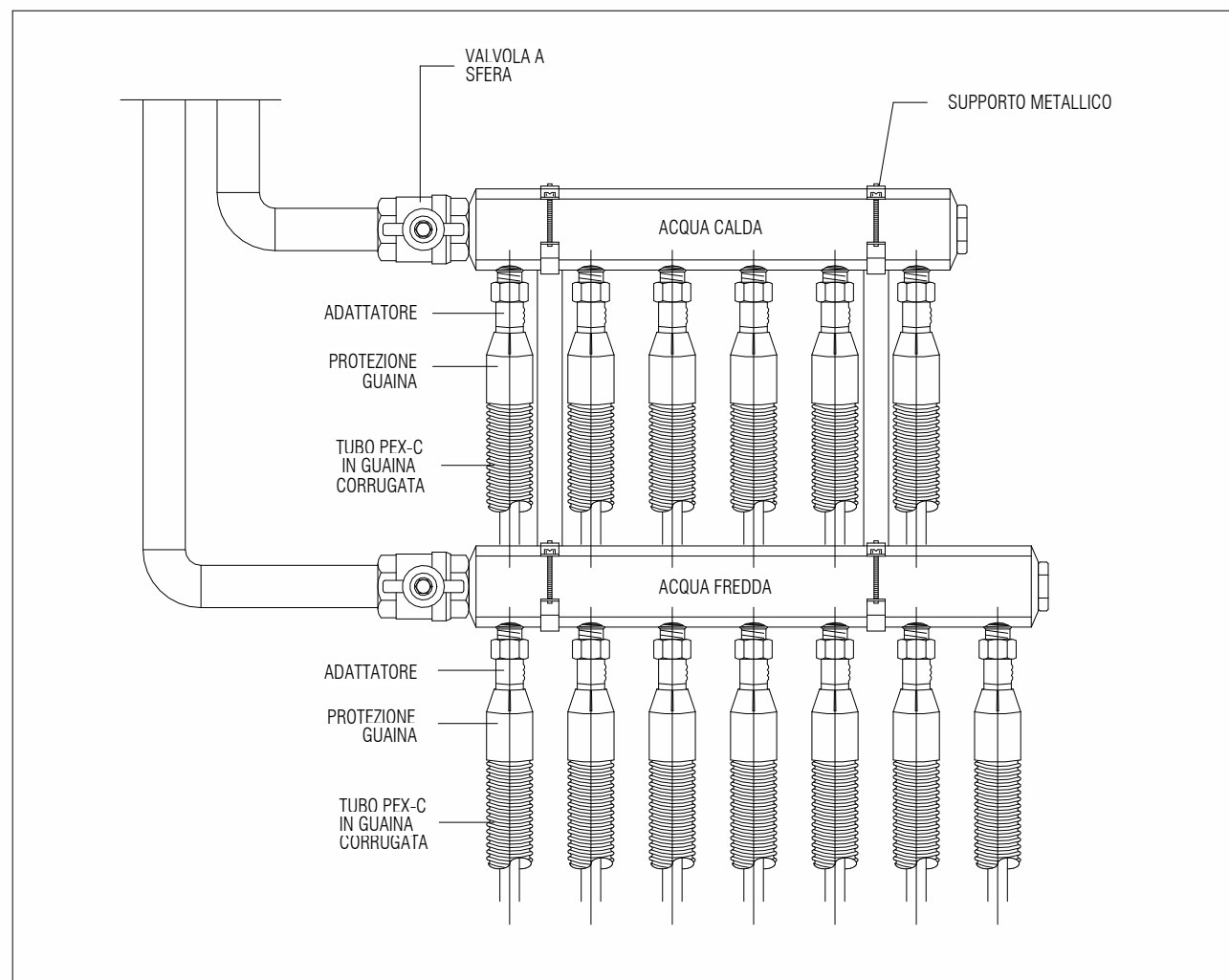

3D - Altimetrico scarichi 01

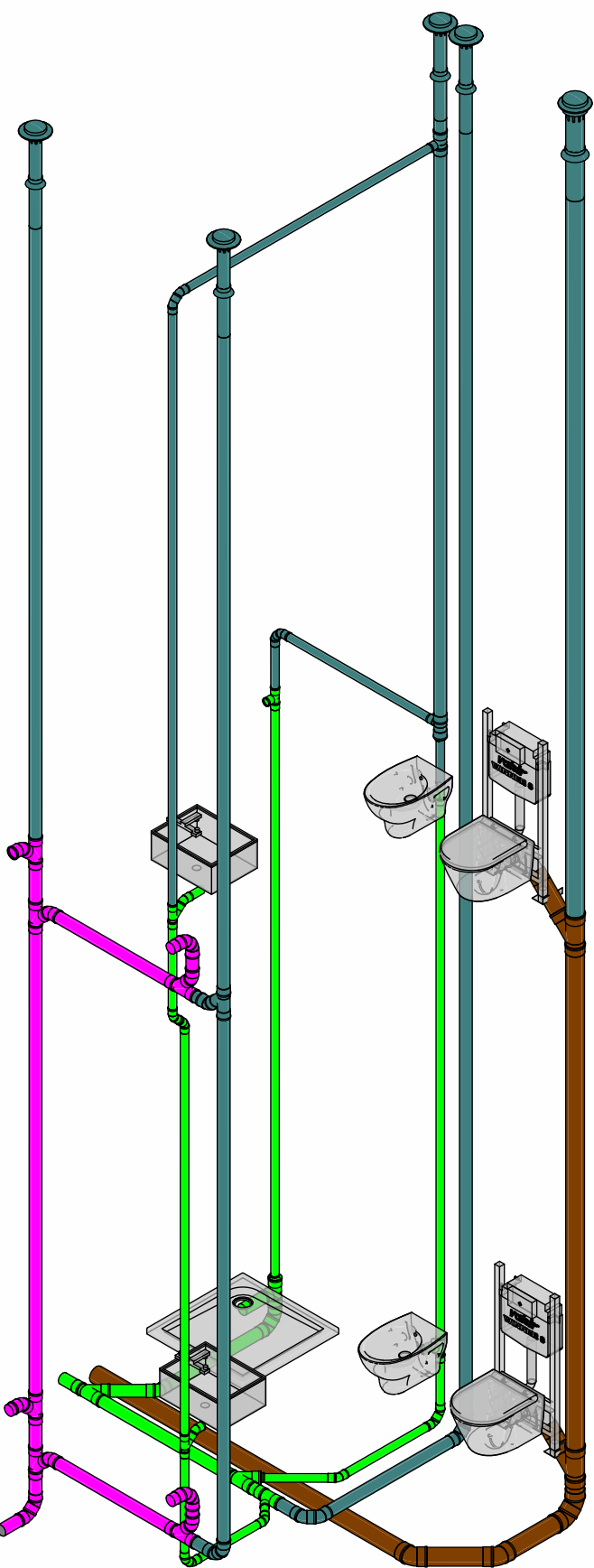

3D - Altimetrico scarichi 02

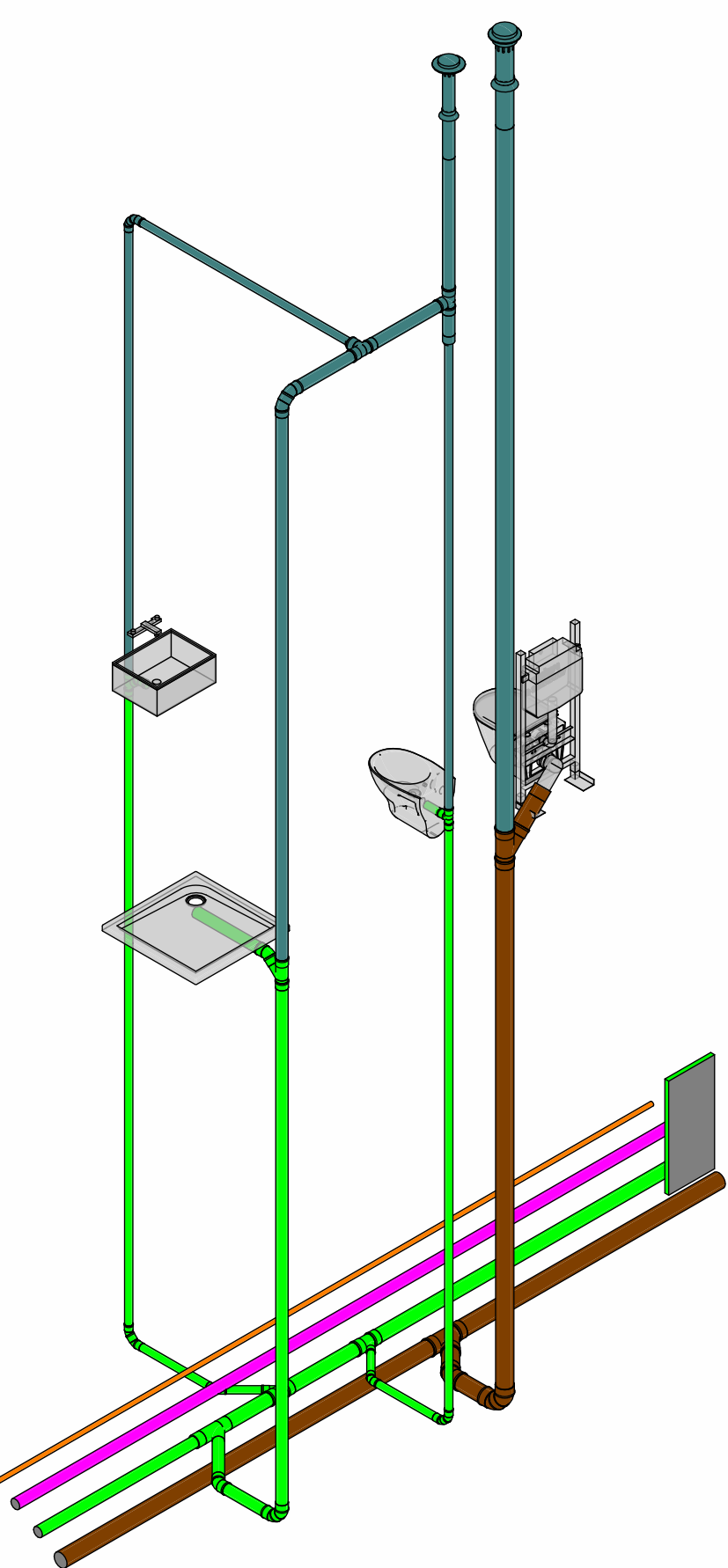

NAVIGATORE

NOTE

REV 1	DP	01/03/2024	FB	01/03/2024	A. Muffato	01/03/2024
REV 0	PRIMA EMISSIONE	DISEGNATO DA		VERIFICATO DA	APPROVATO DA	
DP	21/10/2023	FB	21/10/2023	FB	21/10/2023	
SCALA	SEDE PROGETTO	VIA PRACCHIUSSO 16 - UDINE		COD. BENE	COD. FABBRICATO	
		UDB0164		UD0046020		

APPROVAZIONE COMMITTENTE		
A - APPROVATO	B - APPROVATO CON COMMENTI	C - NON UTILIZZABILE

STATO	TIPO DI EMISSIONE	PROGETTO ESECUTIVO
-------	-------------------	--------------------

Coordinamento generale, opere architettoniche, strutturali ed impiantistiche  
**sinergo**  
www.sinergospa.com

sinergo spa - via San Bartolomeo 102 - 33030  
Montebelluna (TV) - Italia  
tel. 0422/461111 - fax 0422/461112  
info@sinergospa.com

Responsabile integrazione prestazioni specialistiche  
e progettazione opere architettoniche  
arch. Alberto Muffato

Responsabile efficienza energetica, progetto impianti  
elettrici e prevenzione incendi  
ing. Filippo Stille

Coordinamento per la sicurezza in fase di progettazione  
ing. Stefano Muffato

Responsabile progetto impianti meccanici  
ing. Giovanni Moreschini

Responsabile progetto struttura  
ing. Marco Bignardello

Relazione geologica  
dott. Geol. Daniele Lucchini

Responsabile processo BIM e Coordinamento di progetto  
arch. Francesca Cremaschi

Responsabile relazione ambientale  
dott. architetto Claudio Negrelli

Via Mantovani n.4 40141 Bologna (BO)

Responsabile criteri ambientali minimi  
arch. LEED AP Elisa Sironi

Via Benetton n.12 10126 Torino (TO)

PROGETTO

RESTAURO PALAZZINA PREFETTO EX CASERMA REGINATO  
PROGETTO ESECUTIVO

TITOLO

IMPIANTI MECCANICI  
STATO DI PROGETTO

Impianto idrico sanitario e scarichi Piano Terra

AGENZIA DEL DEMANIO  
DIREZIONE REGIONALE FRIULI VENEZIA GIULIA  
U.O. Servizi Tecnici

NUMERO DISEGNO

UDB164-ADM-UD0046020-GF-DR-P-E0007

REV

01  
01/03/2024