

LA PROPRIETÀ DI QUESTO ELABORATO APPARTIENE ALL'AGENZIA DEL DEMANIO. È vietata espressamente la ristampa o l'uso non autorizzato senza permesso scritto dalla stessa Agenzia. È vietata espressamente la ristampa o l'uso non autorizzato senza permesso scritto dalla stessa Agenzia. È vietata espressamente la ristampa o l'uso non autorizzato senza permesso scritto dalla stessa Agenzia.

## Stato di fatto - Solaio primo piano

Scala 1 : 50

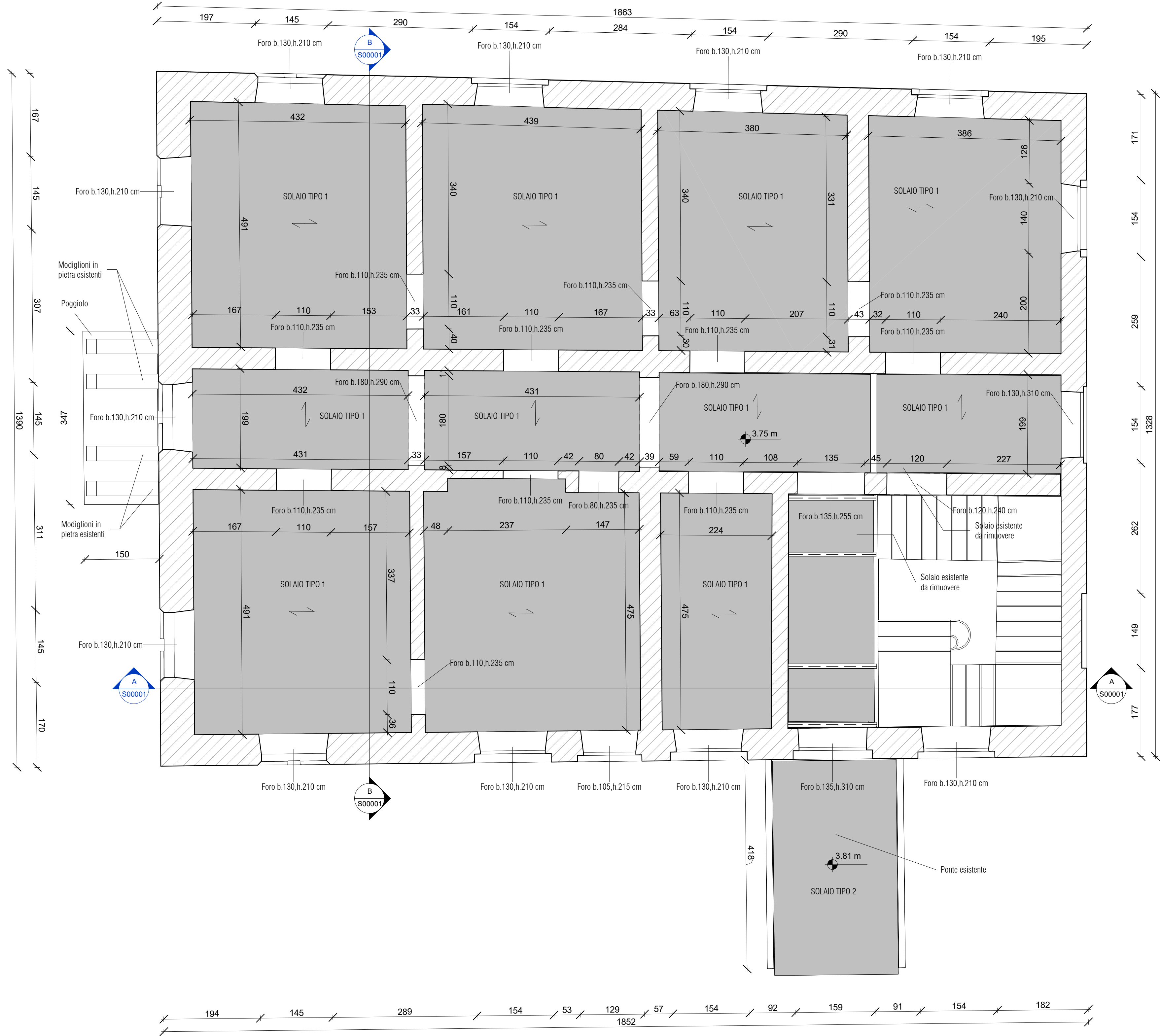

## Stato di fatto - Solaio copertura

Scala 1 : 50

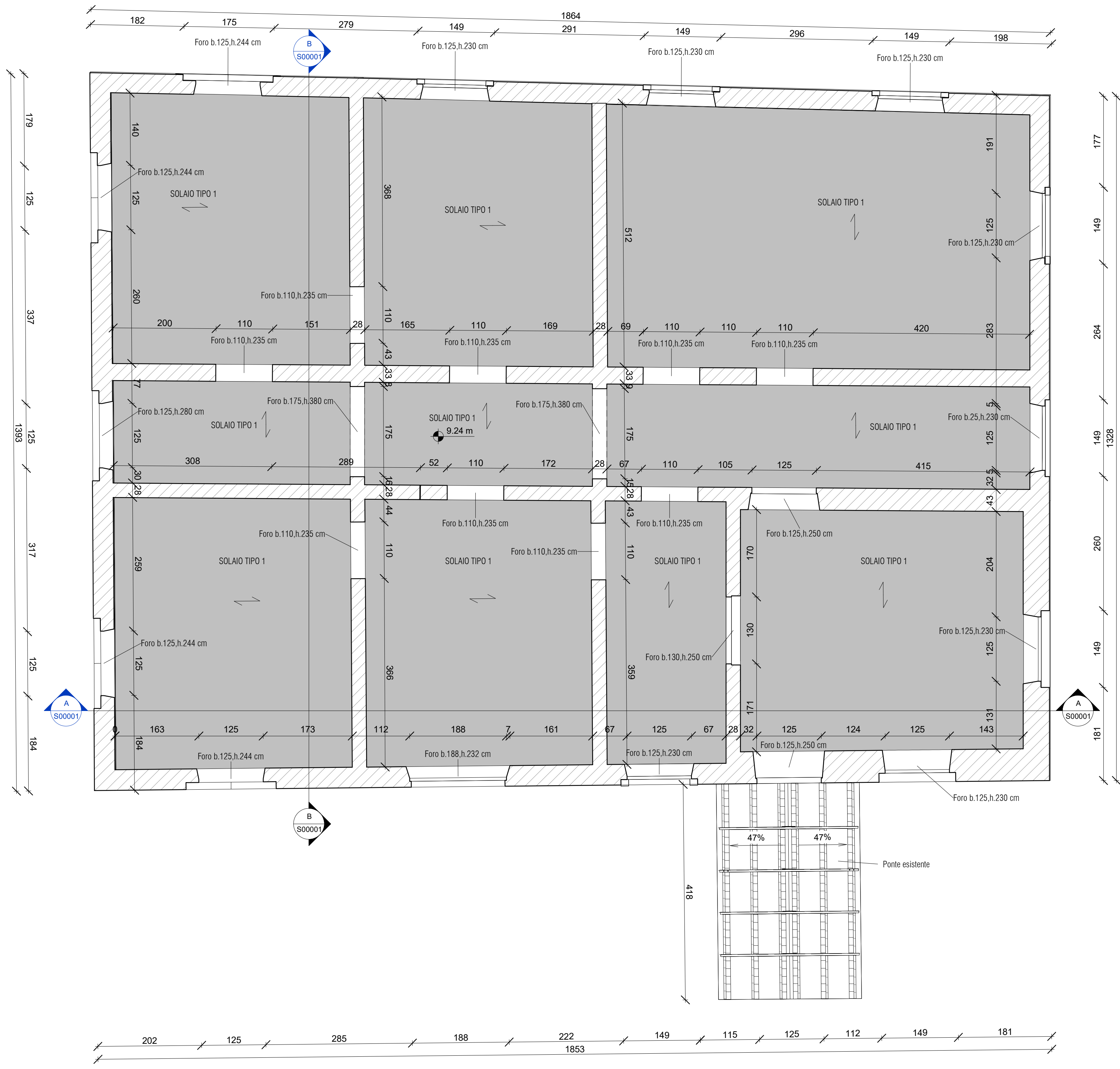

## Stato di fatto - Sezione A-A

Scala 1 : 50

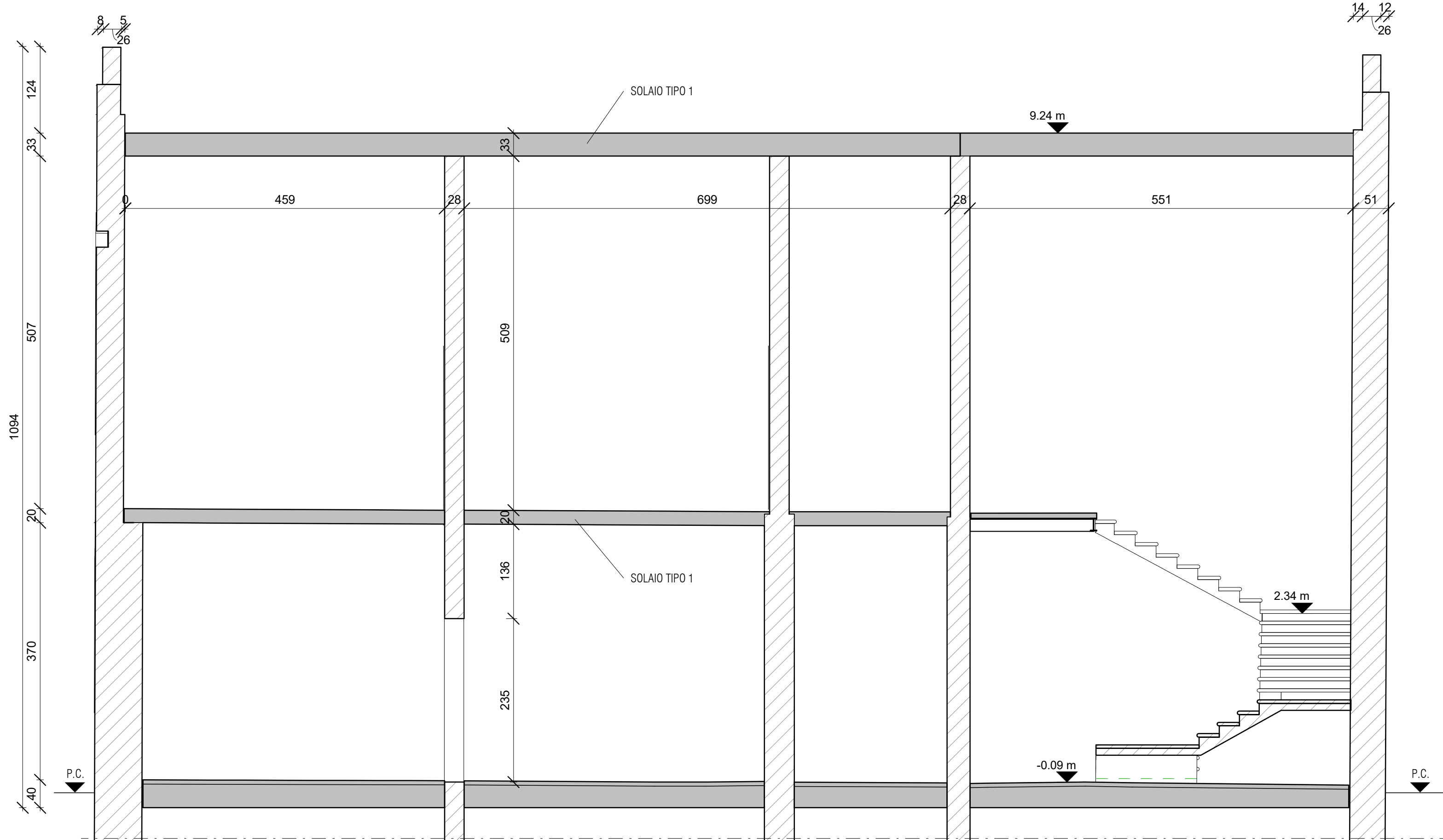

## Stato di fatto - Sezione B-B

Scala 1 : 50

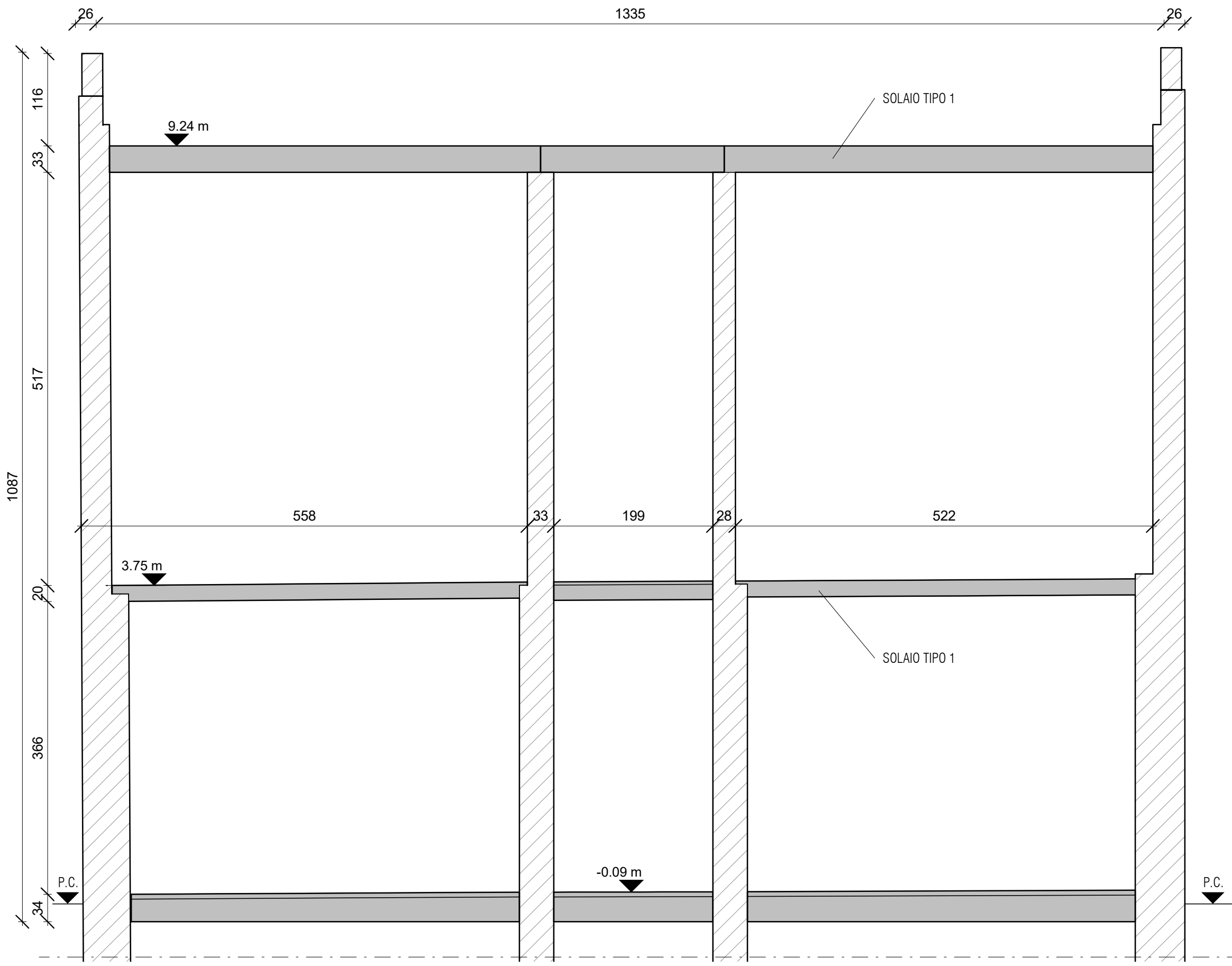

## Sezione tipologica solaio tipo 1

Scala 1 : 10

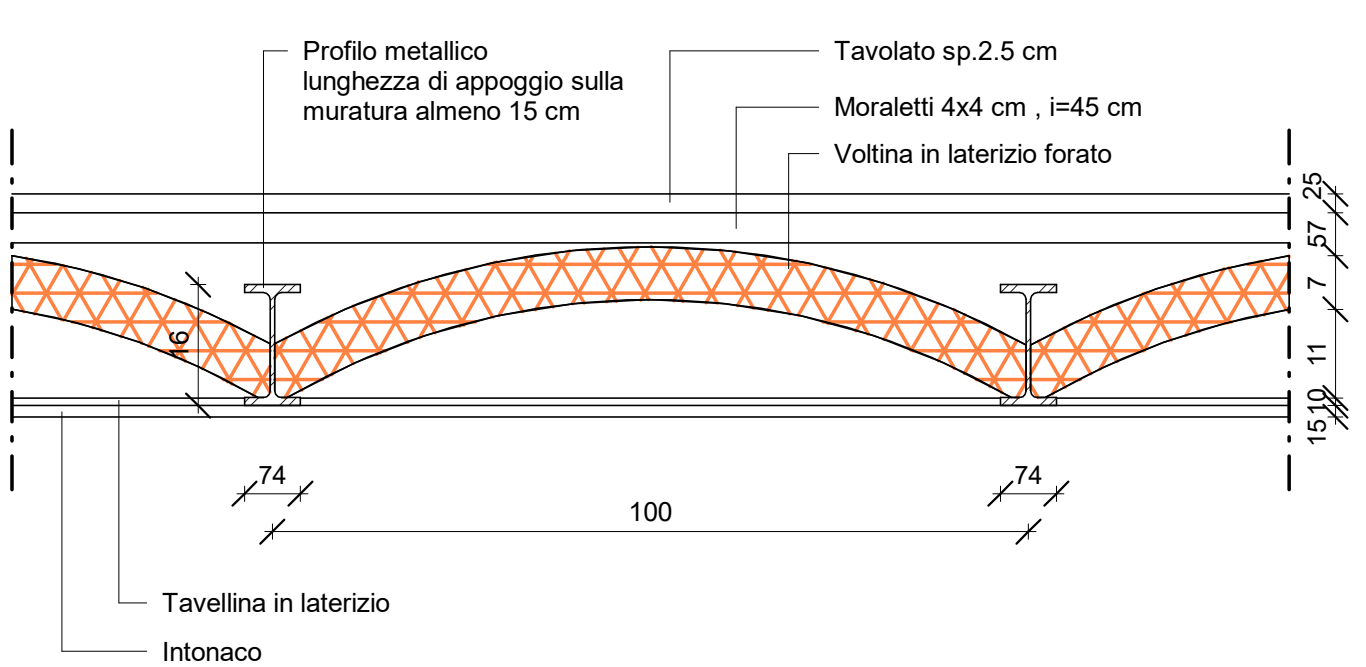

## Sezione tipologica solaio tipo 2

Scala 1 : 10

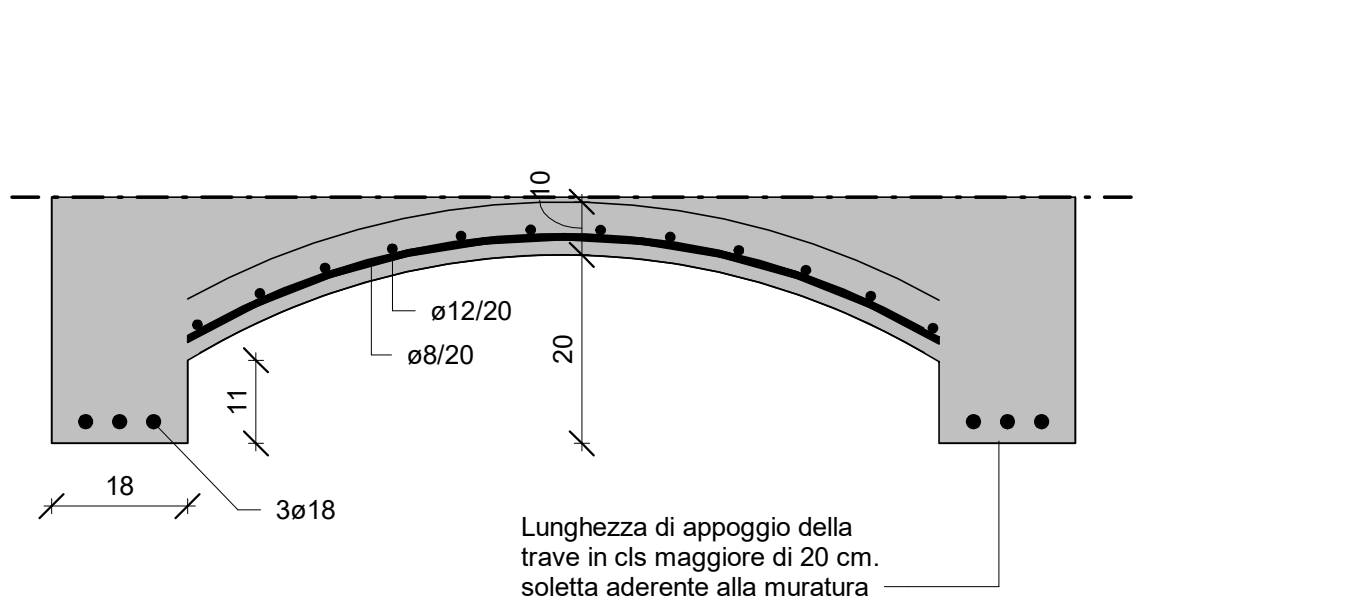

NAVIGATORE

NOTE

REV 01	SECONDA EMISSIONE	G. Palù	01/03/2024	M. Brugnietto	01/03/2024	A. Muffato	01/03/2024
REV 00	PRIMA EMISSIONE	G. Palù	21/10/2023	M. Brugnietto	21/10/2023	A. Muffato	21/10/2023
SCALA	SEDE PROGETTO	varie	VIA PRACCHIO 16 - UDINE	UDB0164	COD. BENE	UD0046020	

APPROVAZIONE COMMITTENTE	A - APPROVATO	B - APPROVATO CON COMMENTI	C - NON UTILIZZABILE
--------------------------	---------------	----------------------------	----------------------

STATO	TIPO DI EMISSIONE	PROGETTO ESECUTIVO
-------	-------------------	--------------------

Coordinamento generale, opere architettoniche, strutturali ed impiantistiche

**sinerigo**

Strada 100, via S. Maria 100 - 33030  
Sant'Andrea (UD) - Tel. 0432/440001 - Fax 0432/440002  
info@sinerigo.com

Responsabile integrazione prestazioni specialistiche  
e progettazione opere architettoniche

arch. Alberto Muffato

Responsabile efficientamento energetico, progetto impianti  
elettrici e prevenzione incendi

ing. Filippo Stante

Coordinamento per la sicurezza in fase di progettazione

ing. Stefano Muffato

Responsabile progetto impianti meccanici

ing. Giovanni Moreschini

Responsabile progetto strutturale

ing. Marco Brugnietto

Relazione geologica

dot. G. Daniele Lucchini

Responsabile processo BIM e Coordinamento di progetto

arch. Francesca Cremaschi

Responsabile relazione archeologica

dot. archeologo Claudio Negrelli

Responsabile criteri ambientali minimi

arch. LEED AP Elia Sironio

Via S. Maria 100 - 33030 Sant'Andrea (UD)

PROGETTO

RESTAURO PALAZZINA PREFETTO EX CASERMA REGINATO

PROGETTO ESECUTIVO

TITOLO

Stato di fatto

STRUTTURALE

Piante e Sezioni

AGENZIA DEL DEMANIO

DIREZIONE REGIONALE FRIULI VENEZIA GIULIA

U.O. Servizi Tecnici

PROGETTO

NUMERO DISEGNO

UDB0164-ADM-UD0046020-ZZ-DR-S-E00001

REV

01

01/03/2024