

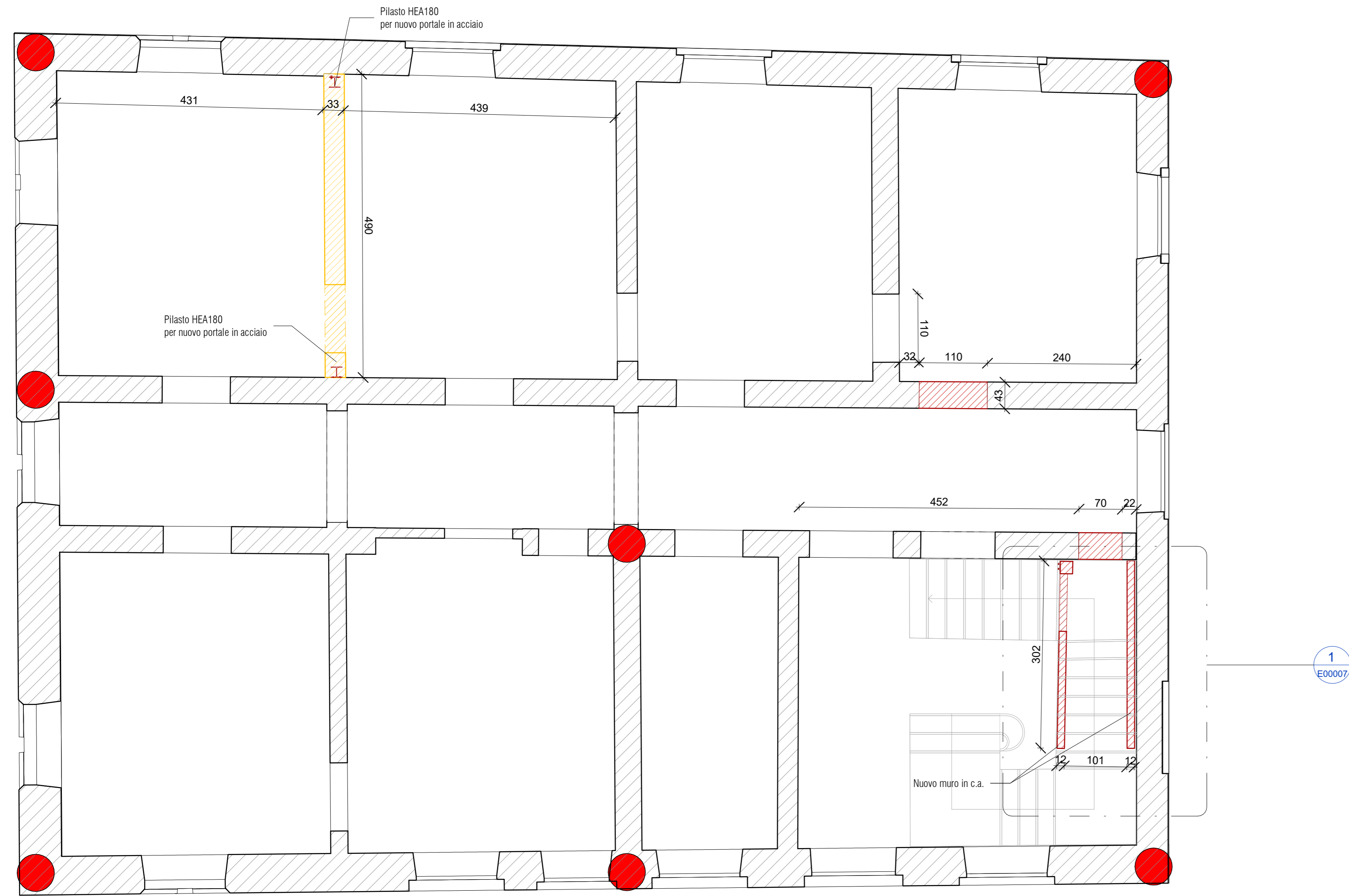

**Scala 1 : 50**

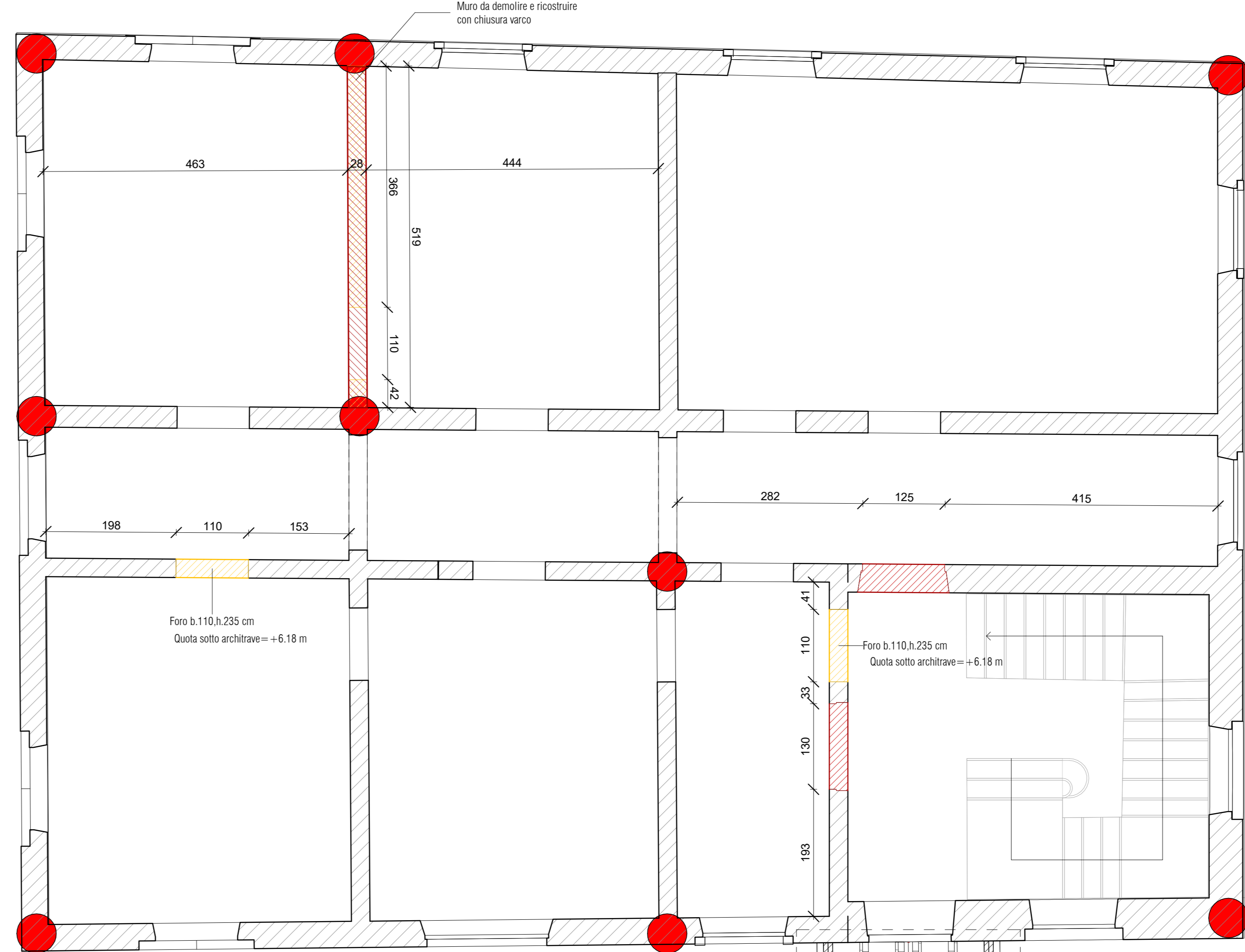

**Scala 1 : 50**



LEGENDA	
	Chiusura varchi e Costruzione
	Apertura varchi e Demolizione

100

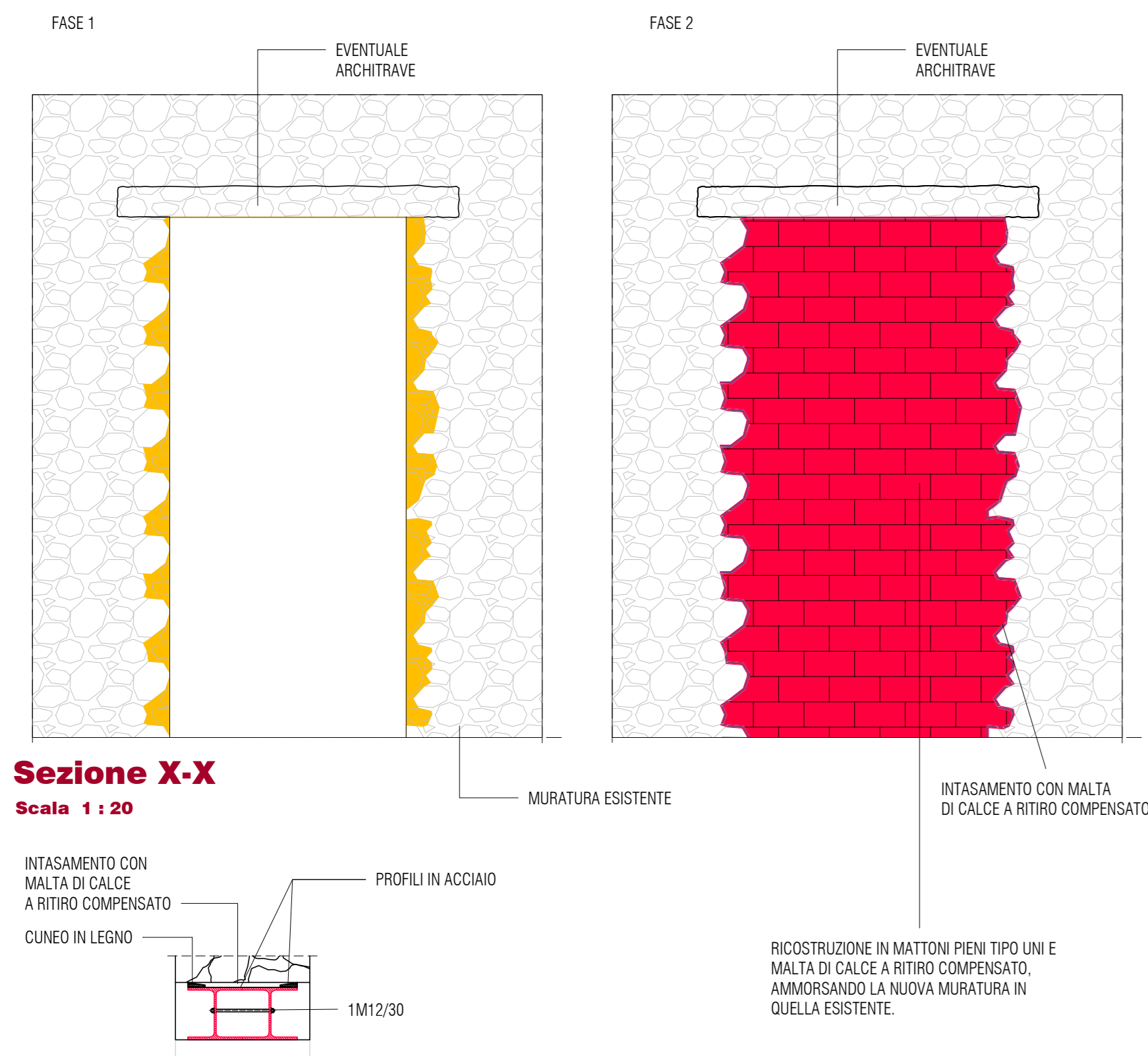
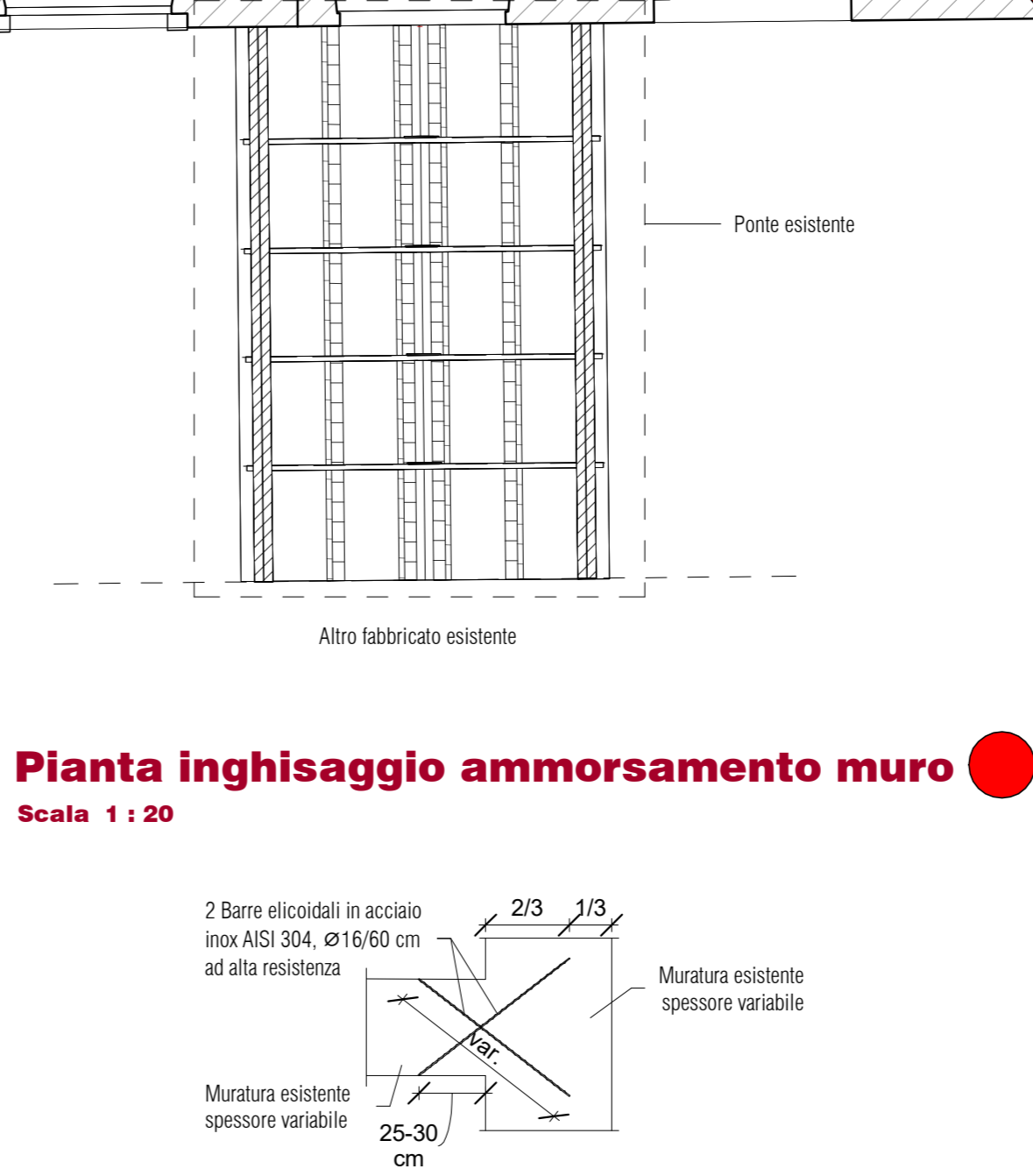
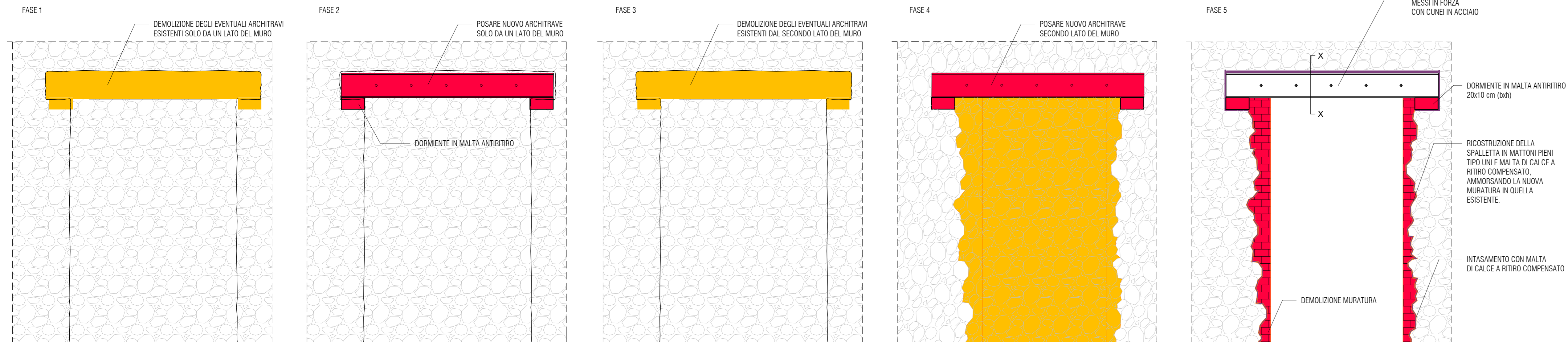

- Demolizione parziale delle spallette, rimuovendo gli elementi più piccoli, al fine di rendere irregolare la superficie laterale della parete esistente, garantire l'ammorsamento con mattoni nuovi.
- Pulizia dai detriti grossolani e pulviscolenti.
- Posa in opera dei mattoni pieni tipo uni e malta di calce.
- Finitura e stollatura giunti con malta di calce a nitrato compensato.

**Scala 1 : 10**

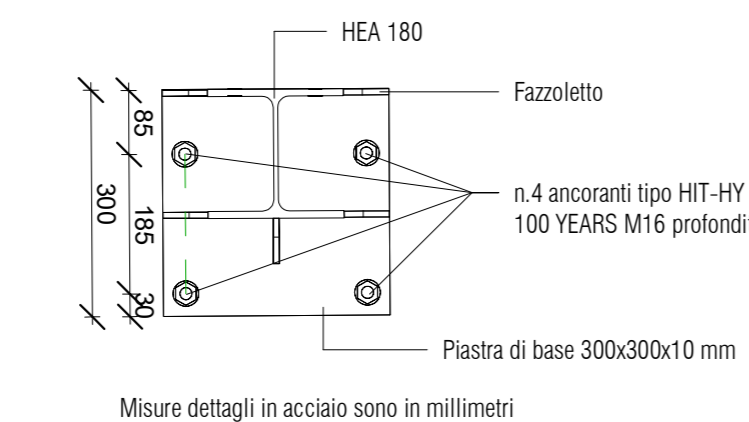
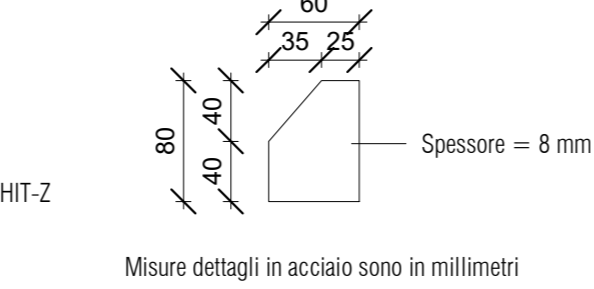
**Scala 1 : 5**

**Scala 1 : 20**

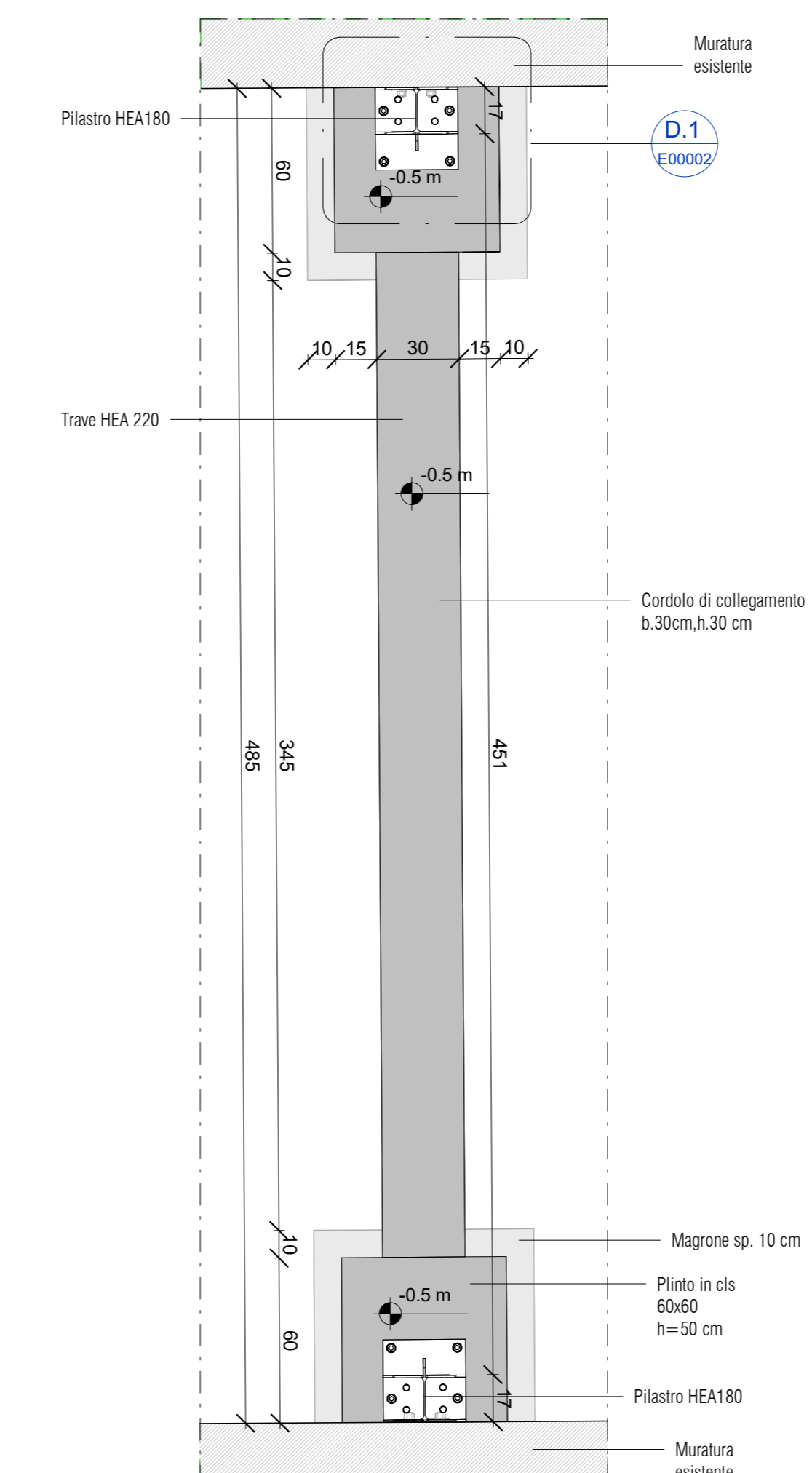

**Scala 1 : 20**

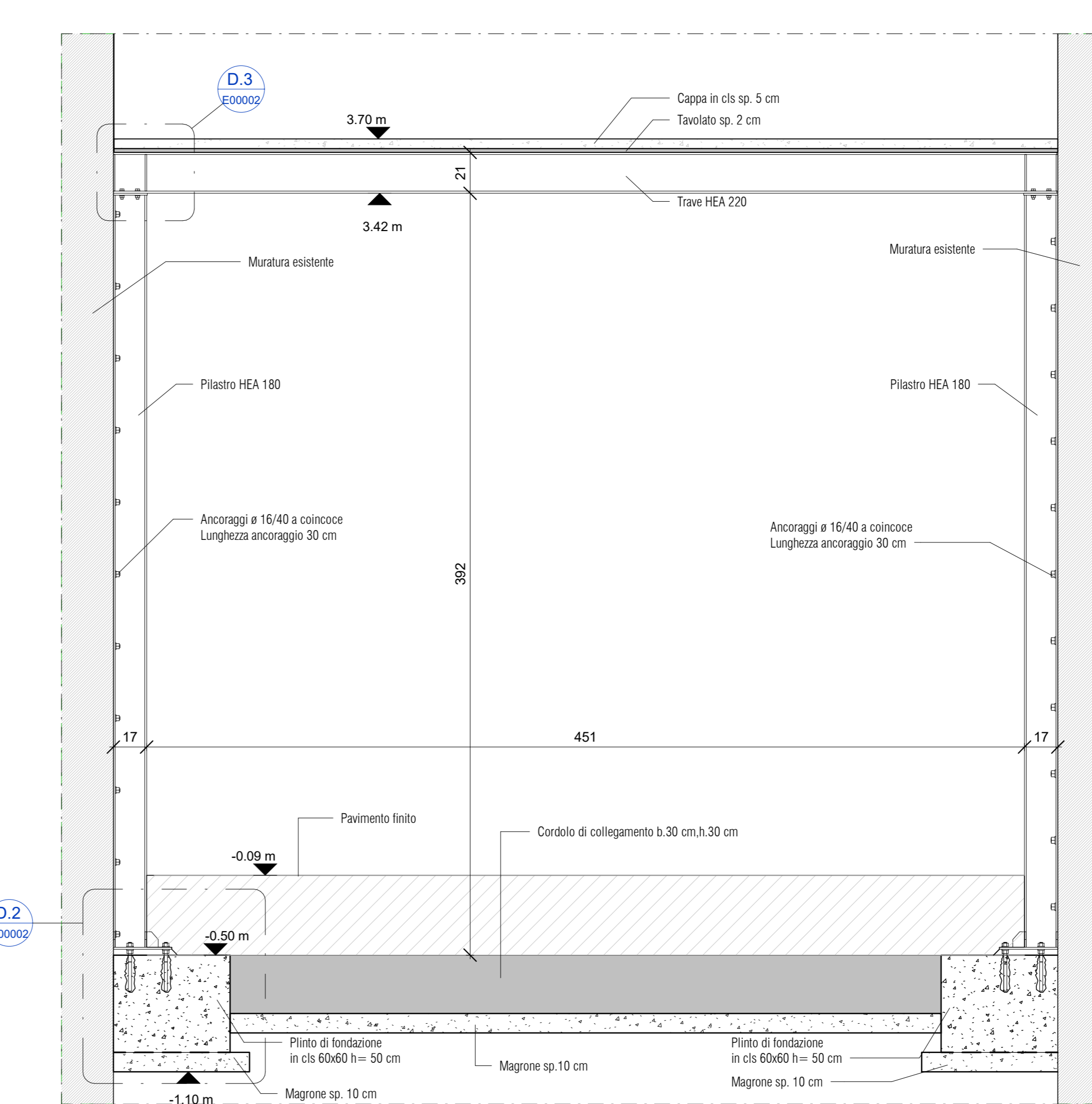

NAVIGATORE

**NOTE**

REV 02	TERZA EMISSIONE			
	S.Amayeh	14/03/2024	M.Brugnerotto	14/03/2024
REV 01	SECONDA EMISSIONE			
	S.Amayeh	01/03/2024	M.Brugnerotto	01/03/2024
REV 00	PRIMA EMISSIONE			
	DISEGNATO DA	VERIFICATO DA	APPROVATO DA	
	G.Pali	21/10/2023	M.Brugnerotto	A.Muffato
SCALA	SEDE PROGETTO		COD. BENE	COD. FABBRICATO
1:50	VIA PRACCHIOU 16 - UDINE		UDB0184	UD0046020

APPROVAZIONE COMMITTENTE			
<input checked="" type="checkbox"/>	A - APPROVATO	<input type="checkbox"/>	B - APPROVATO CON COMMENTI
<input type="checkbox"/>	C - NON UTILIZZABILE	<input type="checkbox"/>	

STATO	TIPO DI EMISSIONE	PROGETTO ESECUTIVO
-------	-------------------	--------------------

Coordinamento generale, opere architettoniche, strutturali ed impiantistiche [WWW.SINERGOSPA.COM](http://WWW.SINERGOSPA.COM)

**sinergo**  
Sinergo Spa - via Ca' Bembo 102 - 30030  
Mestre di Montebelluna - Venezia - Italy  
tel+39 041 3642511 -  
info@sinergospa.com

**CONTRATTA  
21049**

 **PROVINCIA  
di Treviso**

**Responsabile integrazione prestazioni specialistiche e progettista opere architettoniche**  
arch. Alberto Muffato

**Responsabile efficientamento energetico, progetto impianti elettrici e prevenzione incendi**  
ing. Filippo Bittante

**gruppo di lavoro**  
Annapaola Vilano  
Nicola Favaro  
Nicole Fava  
Elnaz Saadatdyeganeh  
Shahin Amayeh



<b>Coordinamento per la sicurezza in fase di progettazione</b> ing. Stefano Muffato	<div style="display: flex; align-items: center;"> <div style="flex: 1;"> <p><b>Davide Potente</b> <b>Alessandro Prete</b> <b>Carlo Laurenti</b> <b>Leonardo Callegarin</b> <b>Jacopo Brighenti</b> <b>Giovanni Palù</b></p> </div> <div style="flex: 1; text-align: center;">  </div> </div>
<b>Responsabile progetto impianti meccanici</b> ing. Giovanni Moreschini	
<b>Responsabile progetto strutturale</b> ing. Marco Brugnerotto	

**Relazione geologica**  
dott. Geol. Daniele Lucchiarri

**Responsabile processo BIM e Coordinamento di progetto**  
arch. Francesca Cremasco

**Responsabile relazione archeologica**  
dott. archeologo Claudio Negrèlli  
Via Mancinelli n.4 40141 Bologna (BO)

**Responsabile criteri ambientali minimi**  
arch. LEED AP Elisa Sironbo  
Via Stampatori n.21 10100 Torino (TO)

PROGETTO
----------

**RESTAURO PALAZZINA PREFETTO EX CASERMA REGINATO**

PROGETTO ESECUTIVO

TITOLO	Stato di guerra
--------	-----------------

Stato di progetto  
STRUTTURALE

STRUTTURALE  
Interventi su murature piano terra e piano primo

AGENZIA DEL BENANIO

AGENZIA DEL DEMANIO  
DIREZIONE REGIONALE FRIULI VENEZIA GIULIA  
U.O. Servizi Tecnici

U.C. Servizi Tecnici

**r.u.p.**  **AGENZIA DEL DEMANIO**

ing, Manuel Rosero		
COMPTON ELECTRONICS		REV

NUMERO DISEGNO	REV
UBB0101 ARM UBB010000 73 RB 0 500000	02

UDB0164-ADM-UD0046020-ZZ-DR-S-EU00002